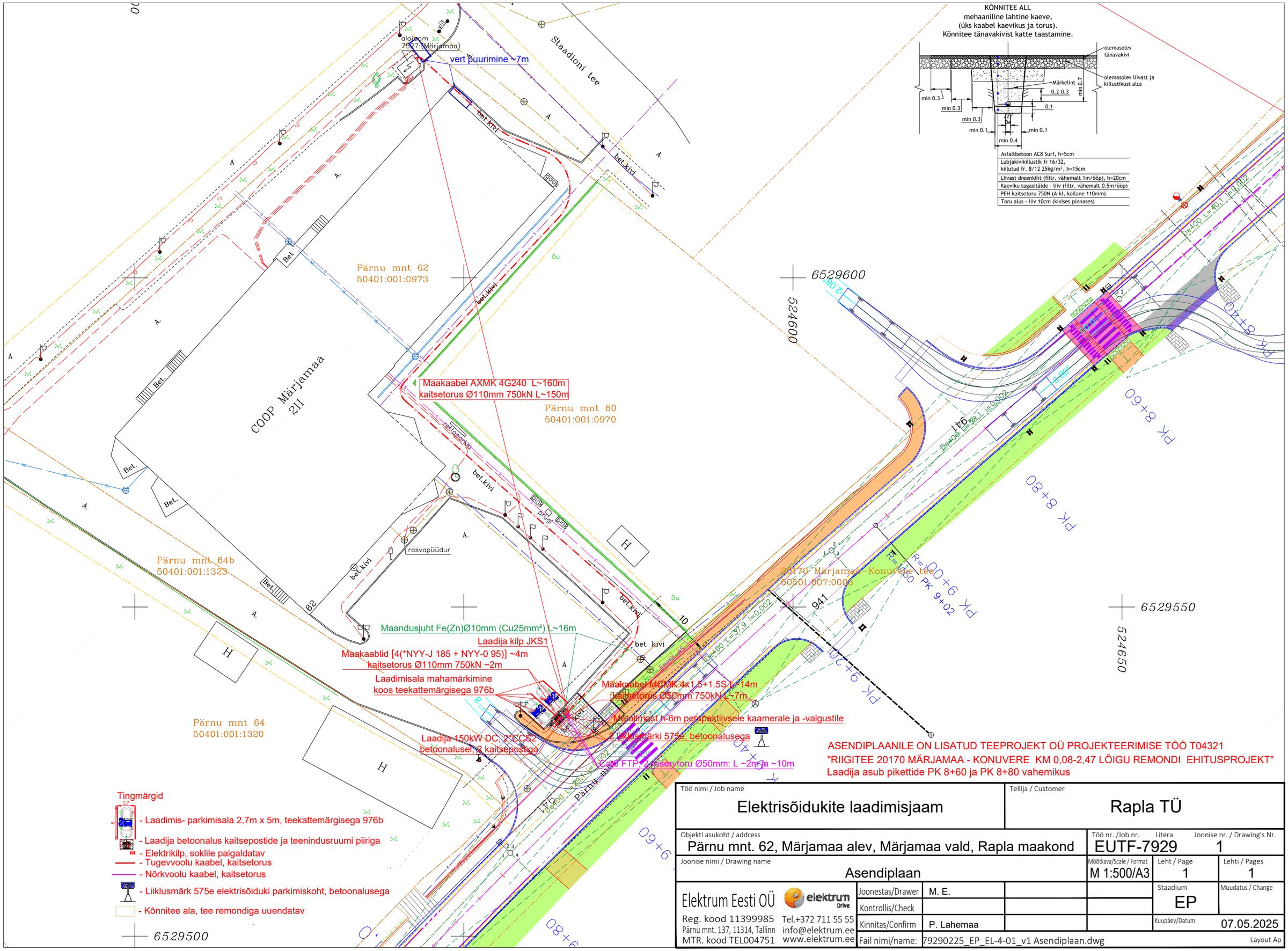

ASENDIPLAANILE ON LISATUD TEEPROJEKT OÜ PROJEKTEERIMISE TÖÖ T04321
"RIIGITEE 20170 MÄRJAMAA - KONUVERE KM 0,08-2,47 LÕIGU REMONDI EHITUSPROJEKT"
Laadija asub pikettide PK 8+60 ja PK 8+80 vahemikus

Töö nimi / Job name: Elektrisõidukite laadimisjaam		Tellija / Customer: Rapla TÜ	
Objekti asukoht / address: Pärnu mnt. 62, Märjamaa alev, Märjamaa vald, Rapla maakond		Töö nr. /Job nr.: EUTF-7929	Litera / Joonise nr. / Drawing's Nr.: 1
Joonise nimi / Drawing name: Asendiplaan		Mõõtkava/Scale / Format: M 1:500/A3	Leht / Page: 1 / Lehti / Pages: 1
Elektrum Eesti OÜ, Reg. kood 11399985, Pärnu mnt. 137, 11314, Tallinn, MTR. kood TEL004751	Tel.+372 711 55 55, info@elektrum.ee, www.elektrum.ee	Joonestas/Drawer: M. E.	Staadium: EP
		Kontrollis/Check:	Muudatus / Change:
		Kinnitas/Confirm: P. Lahemaa	Kuupäev/Datum: 07.05.2025
		Fail nimi/name: 79290225_EP_EL-4-01_v1 Asendiplaan.dwg	Layout Ap